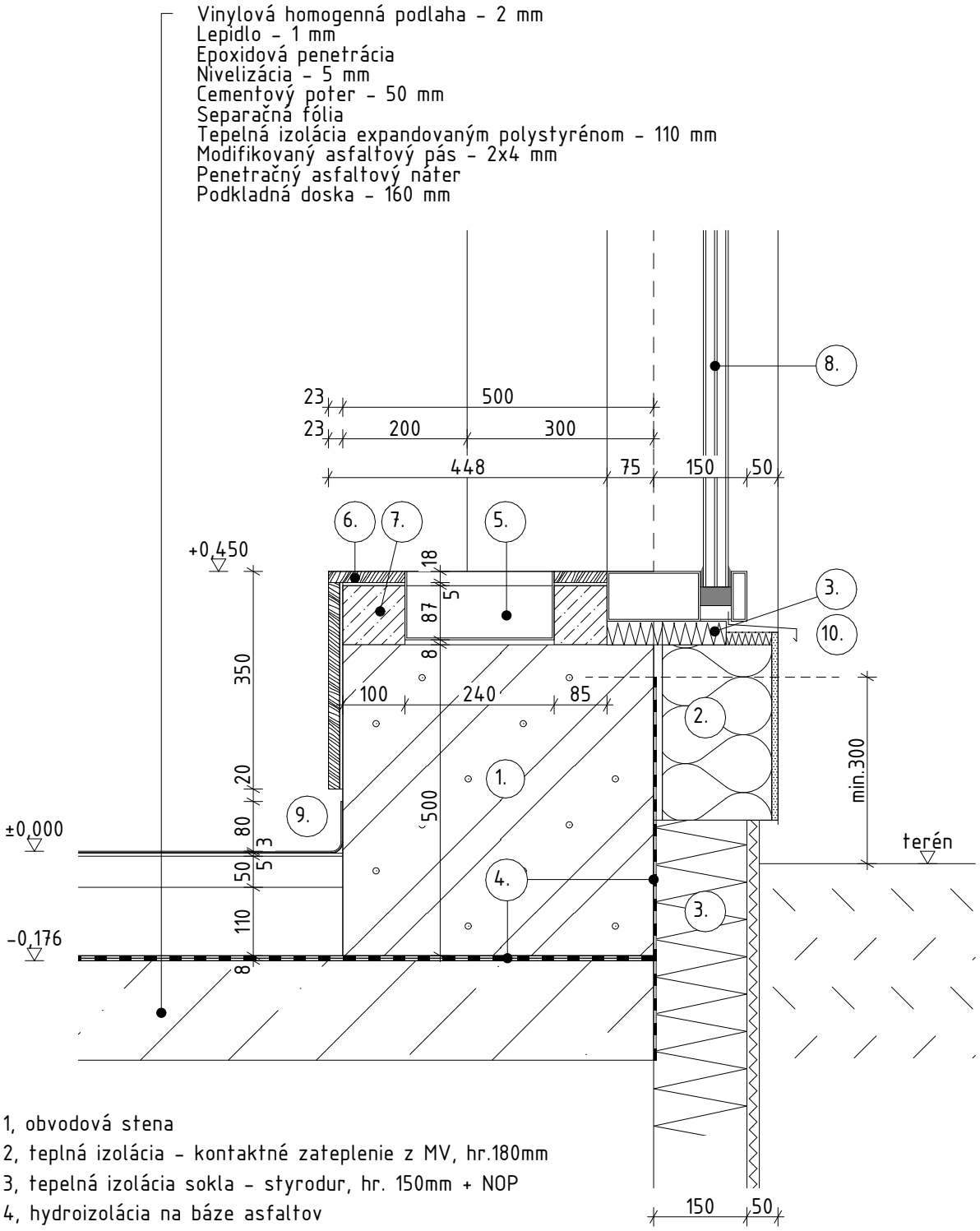

1, obvodová stena
2, teplná izolácia - kontaktné zateplenie z MV, hr.180mm
3, tepelná izolácia sokla - styrodur, hr. 150mm + NOP
4, hydroizolácia na báze asfaltov
5, vykurovacie teleso - KORAFLEX ENERGY FVE 110x200/2400
6, doskový obklad, hr. 18mm
7, dobetónovanie
8, okenná výplň
9, napojenie sokla na stenu, h=min.80 mm
10, oplechovanie parapetu

Detail parapetu s vykurovacím telesom
M=1:10